

C.1 [P3 - P10]

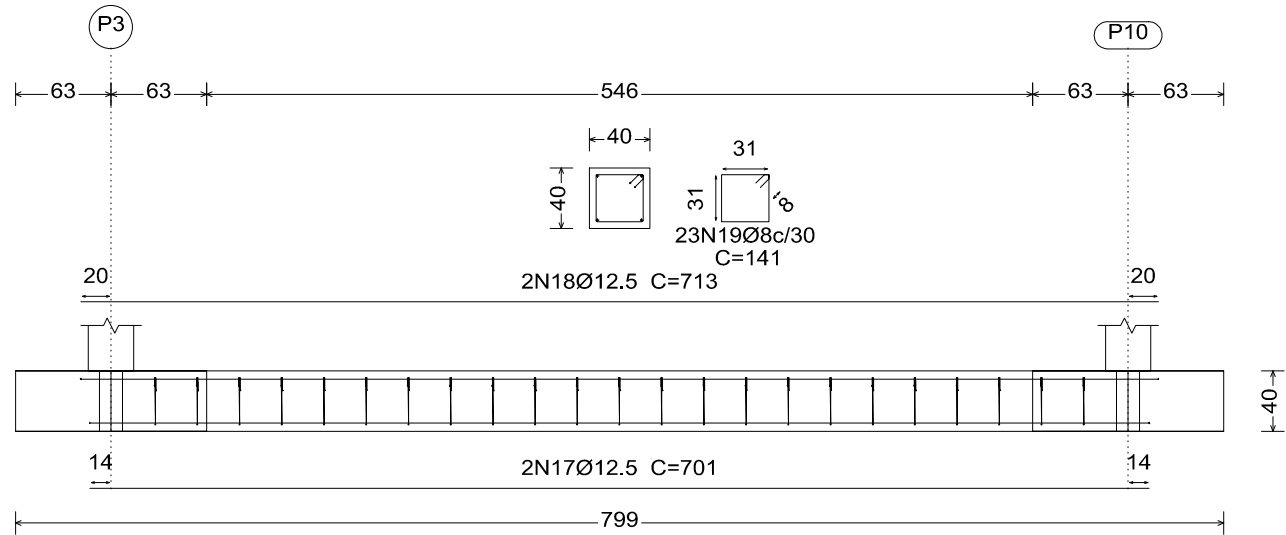

C.1 [P8 - P9] e C.1 [P9 - P10]

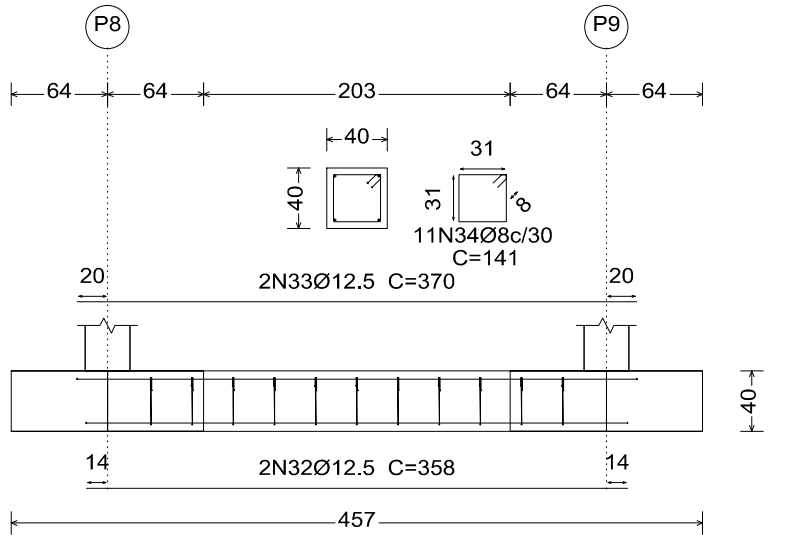

C.1 [P5 - P6] e C.1 [P6 - P7]

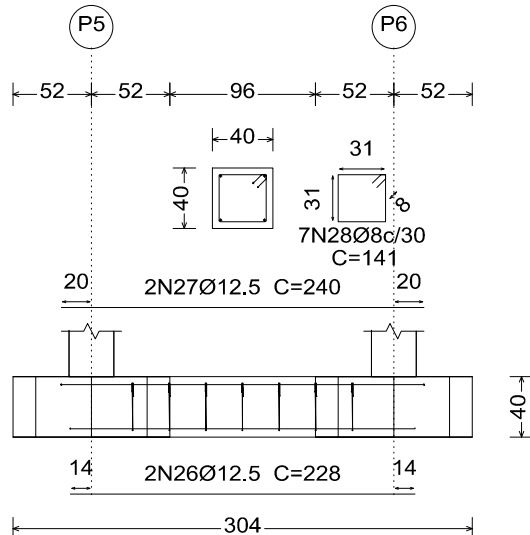

C.1 [P4 - P9]

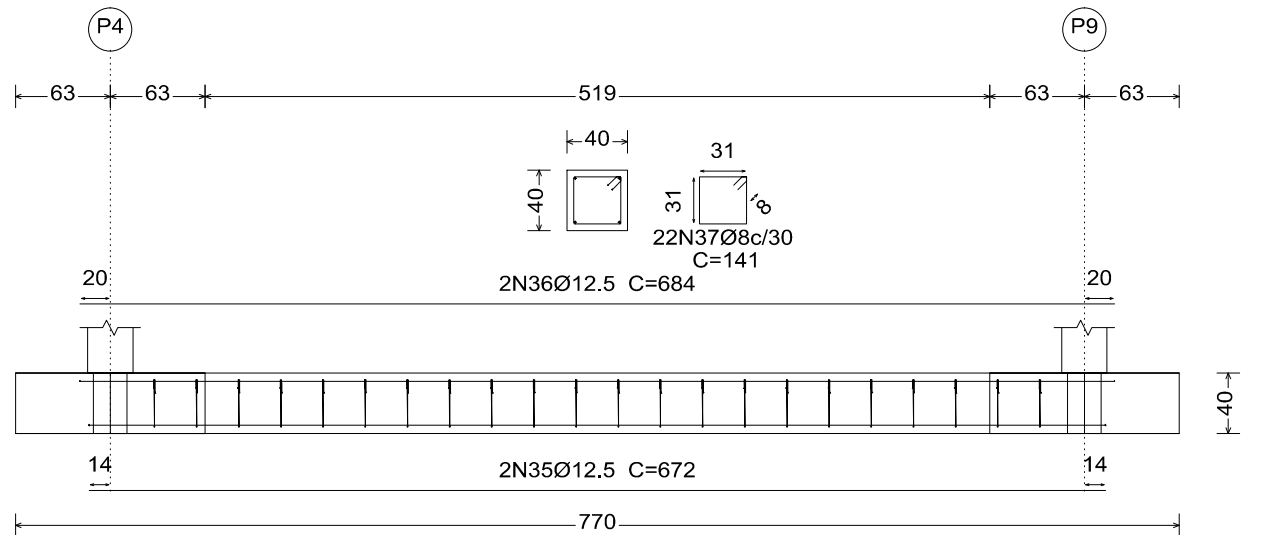

C.1 [P10 - P11] e C.1 [P11 - P1]

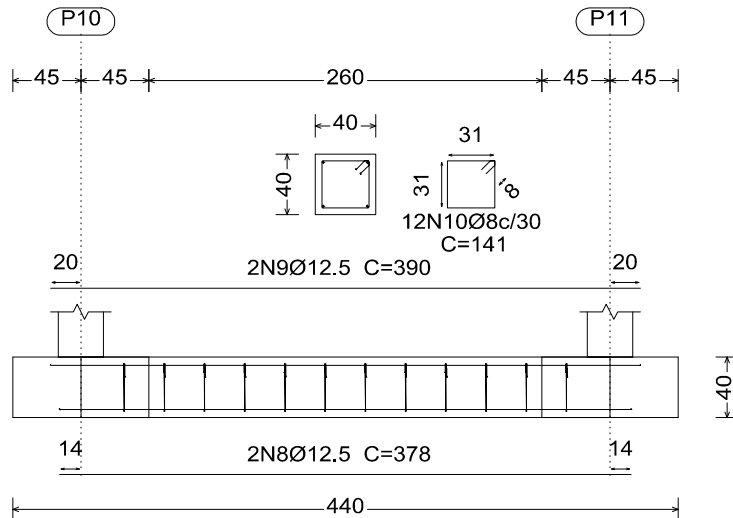

C.1 [P2 - P11]

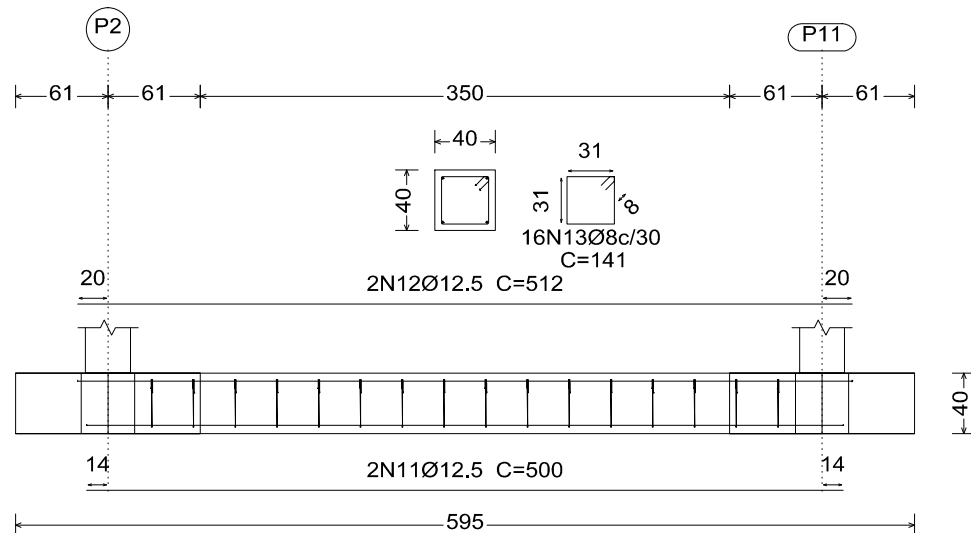

C.1 [P5 - P4]

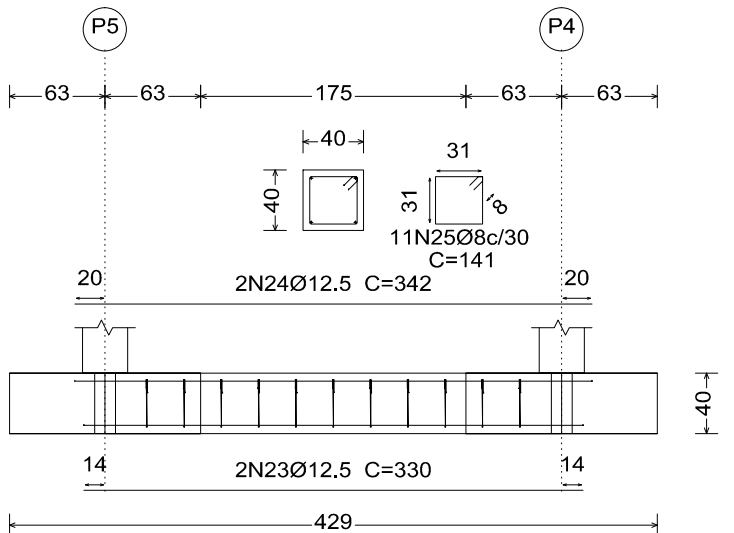

C.1 [P2 - P1]

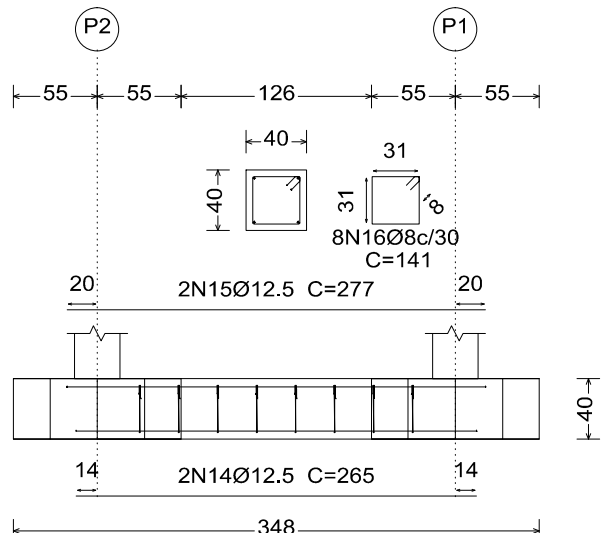

C.1 [P6 - P9]

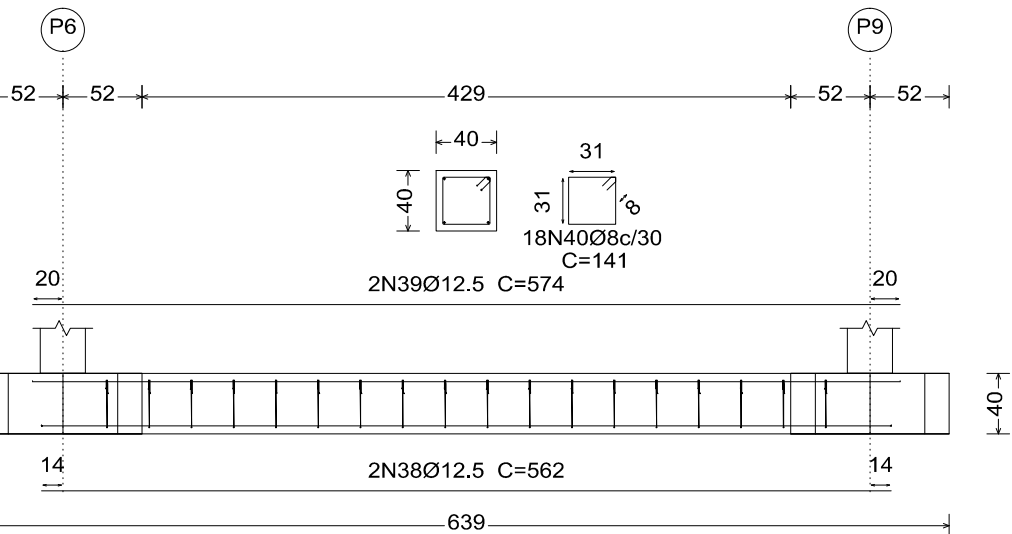

C.1 [P7 - P8]

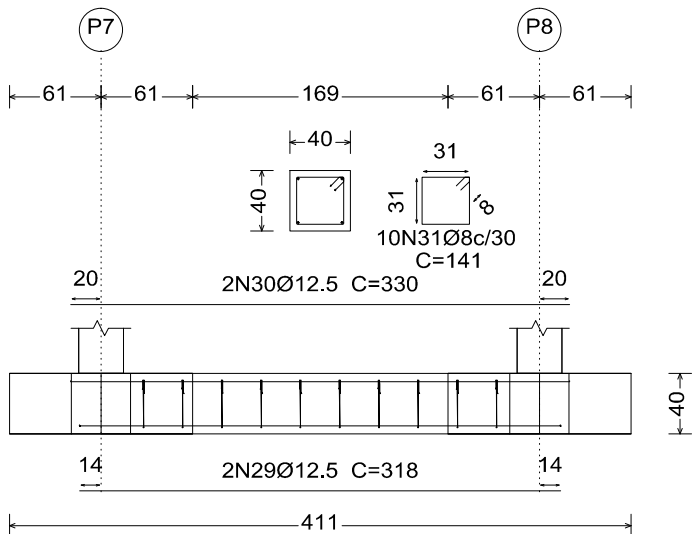

C.1 [P3 - P2] e C.1 [P4 - P3]

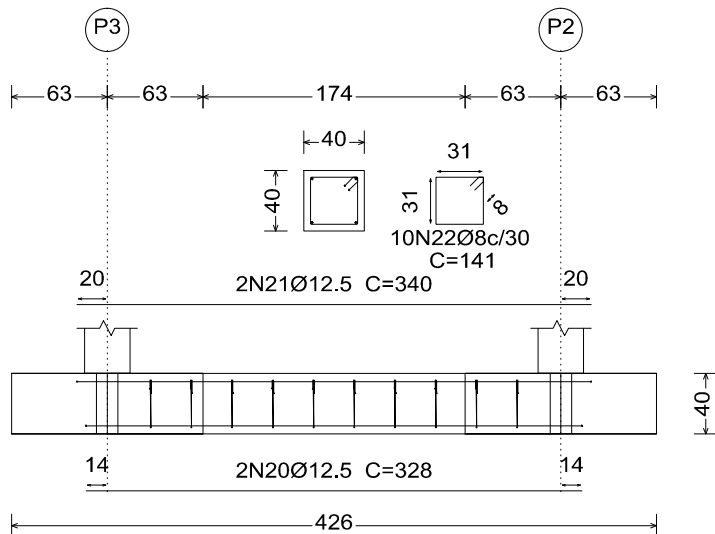

## NOTAS GERAIS:

- 1 - MEDIDAS EM CENTÍMETROS, CONFERIR COTAS CONFORME PROJETO ARQUITETÔNICO.
- 2 - PROJETO ESTRUTURAL DE ACORDO COM A NBR-6118/14 "PROJETO E EXECUÇÃO DE OBRAS DE CONCRETO ARMADO".
- 3 - TODA ARMADURA DEVERÁ SER LIMPA COM JATO DE AR E ÁGUA ANTES DA CONCRETAGEM.
- 4 - AS ARMADURAS DEVERÃO SER ESTOCADAS COM PROTEÇÃO A FIM DE EVITAR A CONTAMINAÇÃO DEVIDO AO AMBIENTE AGRESSIVO.
- 5 - DEVERÁ SER OBEDECIDO AS NORMAS E RECOMENDAÇÕES DOS ORGÃOS DE FISCALIZAÇÃO DO MEIO AMBIENTE E ORIENTAÇÃO DA FISCALIZAÇÃO DA OBRA.
- 6 - QUALQUER ALTERAÇÃO NO PROJETO, SÓ PODERÁ SER EXECUTADO APÓS VERIFICAÇÃO E APROVAÇÃO DO PROJETISTA ESTRUTURAL.
- 7 - NENHUMA CONCRETAGEM PODERÁ SER REALIZADA SEM A PRESENÇA DO ENGENHEIRO RESPONSÁVEL PELA OBRA.
- 8 - AS FORMAS DEVEM TER ESCORAMENTO, TRAVAMENTO E CONTRAVENTAMENTO ADEQUADOS PARA RESISTIR AS PRESSÕES DE CONCRETAGEM, MANTENDO CONTRA FLECHAS, ALINHAMENTOS E O NIVELAMENTOS DE PROJETO.
- 9 - SEGUIR AS ORIENTAÇÕES DE SEGURANÇA QUANTO A ESTABILIDADE DAS ESCAVAÇÕES, PROVIDENCIAR ESCORAMENTOS ADEQUADOS ONDE NECESSÁRIOS. CONSULTAR SONDAGENS LOCAL (REF. TIPO DO SOLO) E NÍVEL DO LENÇOL FREÁTICO.
- 10 - VERIFICAR A CAPACIDADE DE CARGA DO SOLO, SENDO NECESSÁRIO, SUBSTITUIR O SOLO RUIM POR SOLO ADEQUADO, COMPACTANDO EM CAMADAS FINAS A 100% DO PROCTOR NORMAL.
- 11 - VERIFICAR ORÇAMENTO E MEMORIAL DESCRITIVO QUE COMPLEMENTAM O PROJETO.

## CONCRETO ESTRUTURAL:

- 1) RESISTÊNCIA COMPRESSÃO  $\geq 25\text{MPa}$
- 2) ABATIMENTO CONCRETO (SLUMP) =  $12 \pm 2\text{cm}$
- 3) CONSUMO CIMENTO  $\geq 400\text{Kg/m}^3$
- 4) RELAÇÃO AGUA/CIMENTO  $\leq 0,55$
- 5) COBRIMENTO MÍNIMO DAS ARMADURAS:

LAJES("):		BLOCOS/SAPATAS:	3,0 cm
ARMADURA NEGATIVA	2,0 cm	ESTACAS/TUBULÕES:	4,0 cm
ARMADURA POSITIVA	2,0 cm	CORTINAS/MUROS:	3,0 cm
ESCADAS:	2,0 cm	PILARES:	2,5 cm
VIGAS("):		RESERVATÓRIOS:	
VIGAS DE BALDRAME	3,0 cm	LAJE DA TAMPA	4,0 cm
DEMAIS VIGAS	2,5 cm	PAREDES E LAJE DO FUNDO	3,0 cm

ATENÇÃO:  
DEVE SER ADOTADO CONTROLE RIGOROSO DE QUALIDADE E RÍGIDOS LIMITES DE TOLERÂNCIA DA VARIABILIDADE DAS MEDIDAS DURANTE A EXECUÇÃO.

## OBSERVAÇÃO PROJETO DE FUNDAÇÕES:

AS FUNDAÇÕES DA QUADRA POLIESPORTIVA DEVERÃO SER EXECUTADAS EM BLOCOS SOBRE ESTACAS. AS ESTACAS FORAM DIMENSIONADAS PARA RESISTÊNCIA CARACTERÍSTICA DE 18 TF. ELAS FORAM PROJETADAS DO TIPO HÉLICE CONTÍNUA MONITORADA, COM DIÂMETRO NOMINAL DE 30cm E 12m DE PROFUNDIDADE DE ESCAVAÇÃO. O PROJETO DAS ESTACAS SOMENTE SERÁ LIBERADO PARA EXECUÇÃO APÓS REALIZAÇÃO DE TESTE DE CARGA (COM RESPECTIVO LAUDO E ART) E SUA VALIDAÇÃO PELA EQUIPE DE ENGENHARIA DA SEDUC-MT. O PROSSEGUIMENTO DA EXECUÇÃO DA ESTRUTURA DEPENDE ÚNICA E EXCLUSIVAMENTE DA APROVAÇÃO DESTES TESTES DE CARGA DAS ESTACAS.

	Estado de Mato Grosso - MT Secretaria de Estado de Educação, Esporte e Lazer- SEDUC Secretaria Adjunta de Obras Escolares - SAOB		
TIPO DA OBRA:	INSTITUCIONAL - CONSTRUÇÃO ESCOLA ESTADUAL PARQUE SABIÁ		
PROPRIETÁRIO CPF OU CGC:	SECRETARIA DE ESTADO DE EDUCAÇÃO, ESPORTE E LAZER		
LOCAL E INSCRIÇÃO CADASTRAL:	RUA JUSCELINO KUBITSCHEK - S/Nº PARQUE SABIÁ (SÃO MATEUS) - VÁRZEA GRANDE - MT INSCRIÇÃO CADASTRAL:		
ELABORADO POR:	Joshua Testoni Engenheiro Civil - SAOB / SEDUC CREA-SC 134578-7		
APROVADO POR:			
ESCALA: Indicada	DATA: Mar. / 2017	ASSUNTO:	FOLHA Nº
DESENHO:	Engº Civil Joshua Testoni	PROJETO ESTRUTURAL PERGOLADO PLAYGROUND DETALHES DE VIGAS DE TRAVAMENTO	05/05
E S T A T Í S T I C A			
% DE OCUPAÇÃO		COEF. APROVEIT.	Nº DE PISOS
TÉRREO	DEMAIS PAV.		
			01